

คู่มือการบันทึกการขึ้นทะเบียนทพศ.รอบ2 ปี 2553

1.เข้าสู่หน้าบันทึกข้อมูลโดยพิมพ์url <http://ecorice2.doae.go.th>

ระบบขึ้นทะเบียนการปลูกข้าว 2552/53

เรียนท่านผู้ใช้งานระบบโปรแกรม

ขณะนี้ระบบรับขึ้นทะเบียนการปลูกข้าวปี 2552/53 รอบที่ 2

ได้เปิดให้บริการบางส่วนแล้ว ท่านผู้ใช้ระบบสามารถเข้ามาใช้บริการได้ดังต่อไปนี้

1. บันทึกข้อมูลการขึ้นทะเบียนเกษตรกรรายวัน
2. การเลือกพันธุ์ข้าวที่ปลูกในอำเภอ
3. บันทึกการรับขึ้นทะเบียนการปลูกข้าว
4. จัดทำประชาคม
5. รายงานการจัดทำประชาคม

เนื่องจาก บริษัท อินเทอร์เน็ตประเทศไทย (จำกัด) มหาชน หรือ INET ผู้ได้รับมอบหมายให้เป็นผู้พัฒนาระบบมีระยะเวลาจำกัดในการพัฒนาระบบเพื่อให้ใช้งานได้ ทำให้ระบบในขณะนี้ยังมีข้อจำกัดบางประการ และยังไม่สามารถเปิดให้ผู้นบันทึกข้อมูลกลับมาแก้ไขข้อมูลที่บันทึกไปแล้ว

ดังนั้น INET จึงขอความกรุณาผู้นบันทึกข้อมูลโปรดใช้ความระมัดระวังในการบันทึก ด้วยการตรวจสอบความถูกต้องของข้อมูลก่อนบันทึก ซึ่ง INET จะรีบดำเนินการจัดทำคู่มือการใช้ระบบอย่างละเอียดต่อไป และหากเกิดความบกพร่องประการใด INET ต้องขออภัยมา ณ โอกาสนี้ และจะได้ปรับปรุงและแก้ไขระบบเพื่อให้มีความพร้อมในการให้บริการมากยิ่งขึ้น

[คลิกที่นี่เพื่อเข้าสู่ระบบ](#)

2. คลิกที่ข้อความ “คลิกที่นี่เพื่อเข้าสู่ระบบ” เพื่อเข้าสู่หน้าต่างสำหรับพิมพ์ Username/Password

กรมส่งเสริมการเกษตร
ระบบขึ้นทะเบียนการปลูกข้าว 2552/53 รอบที่ 2

User Name

Password

พิมพ์ Username และ Password
แล้วกดปุ่ม Submit

3.เมื่อระบบตรวจสอบ User Name/Password ถูกต้องแล้วจะเข้าสู่หน้าหลักโปรแกรมดังนี้

กรมส่งเสริมการเกษตร
ระบบขึ้นทะเบียนการปลูกข้าว 2552/53 ส่วนที่ 2

.....สวัสดิ์ศษ ยินดีต้อนรับเข้าสู่ระบบ สำนักงานเกษตรอำเภอพะเยา พังงา

- หน้าหลัก
- บันทึกข้อมูลการรับขึ้นทะเบียนเกษตรกรรายวัน
- การเลือกพันธุ์ข้าวที่ปลูกในอำเภอ
- บันทึกการรับขึ้นทะเบียนการปลูกข้าว
- จัดทำประชาคม
- รายงานการจัดทำประชาคม
- ออกจากระบบ

ข้อมูลถึงนอกเขต 4 รายการ

เมนูหลักประกอบด้วย

- บันทึกข้อมูลการรับขึ้นทะเบียนเกษตรกรรายวัน : เพื่อบันทึกข้อมูลจำนวนแบบที่รับขึ้นทะเบียนได้ในแต่ละวัน
- การเลือกพันธุ์ที่ปลูกในอำเภอ : เพื่อเลือกพันธุ์ข้าวสำหรับอำนวยความสะดวกในการบันทึกข้อมูล ทั้งนี้สำนักงานเกษตรอำเภอสามารถเพิ่มพันธุ์ข้าวได้ แต่ต้องอยู่ภายใน 29 พันธุ์ตามที่กรมกำหนด หากต้องการเพิ่มพันธุ์ข้าวที่นอกเหนือจากนี้ให้ทำบันทึกเข้ามายังกรม
- บันทึกการรับขึ้นทะเบียนการปลูกข้าว : เพื่อบันทึกข้อมูลเกษตรกรตามแบบการรับขึ้นทะเบียน
- จัดทำประชาคม : เพื่อจัดทำบัญชีรายชื่อเกษตรกรที่จะเข้าร่วมประชาคม โดยสามารถกำหนดวันและสถานที่จัดทำประชาคมได้
- รายงานการจัดทำประชาคม : เพื่อรายงานผลการจัดทำประชาคม พร้อมทั้งผลการอนุมัติจากคณะกรรมการตรวจสอบฯ สำหรับส่งข้อมูลเพื่อออกใบรับรองต่อไป

เมนูบันทึกการรับขึ้นทะเบียนการปลูกข้าว

เมื่อคลิกบันทึกการรับขึ้นทะเบียนการปลูกข้าวจะปรากฏหน้าจอดังนี้

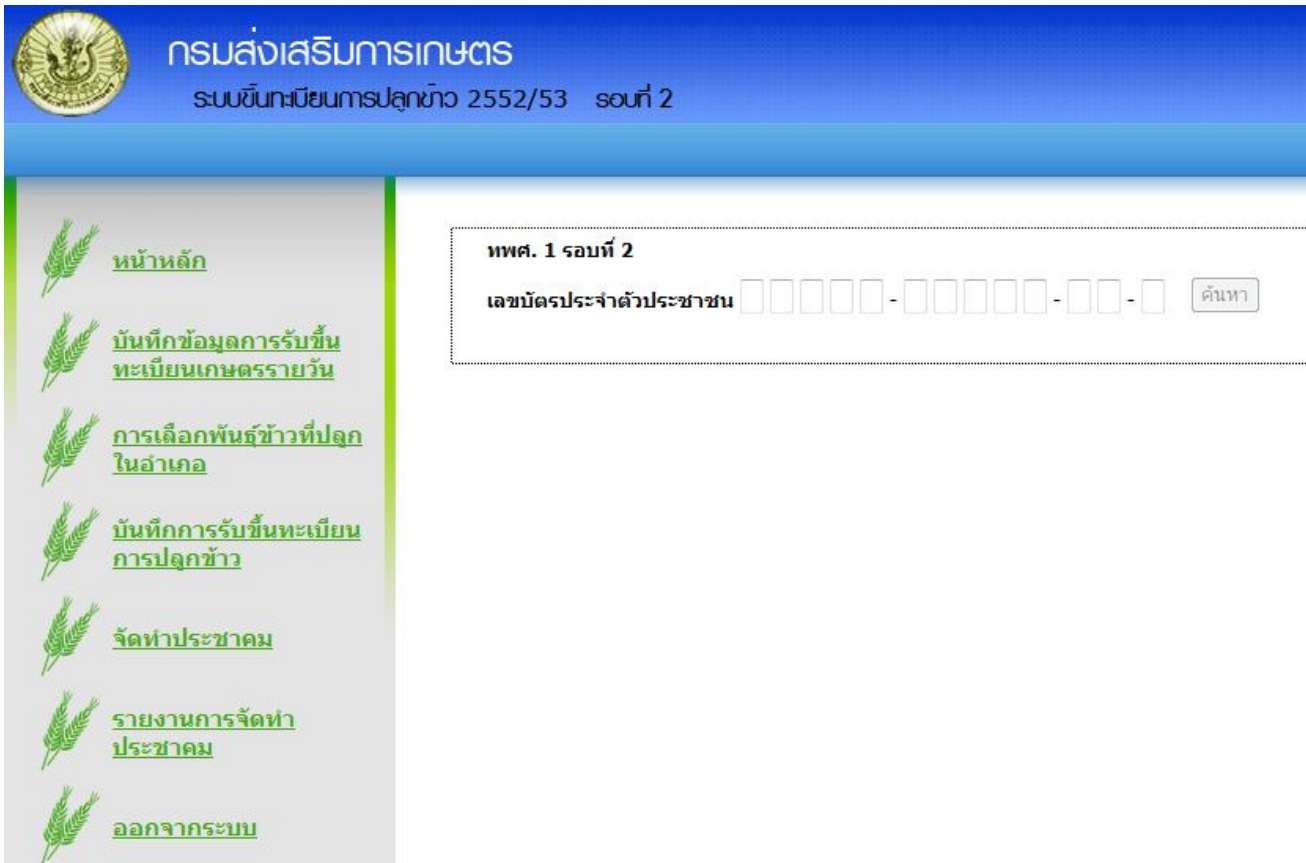

ขั้นตอนการบันทึก

1. บันทึกเลขบัตรประจำตัวประชาชนของเกษตรกรแล้วคลิกปุ่ม ค้นหา
2. ระบบจะทำการตรวจสอบโดยมีเงื่อนไขการตรวจสอบดังนี้
 - 2.1 ถ้าหมายเลขบัตรประชาชนนี้มีในฐานข้อมูลการขึ้นทะเบียนทพศ.รอบที่1แล้วจะผ่านไปหน้าบันทึกและแสดงข้อมูลชื่อ และที่อยู่ เดิมให้
 - 2.2 ถ้าหมายเลขบัตรประชาชน ไม่อยู่ในฐานข้อมูลการขึ้นทะเบียนทพศ.รอบที่1ต้องบันทึกข้อมูลเกษตรกรใหม่ทั้งหมด

หน้าจอการบันทึกข้อมูล โดยต้องบันทึกข้อมูลดังนี้

ส่วนที่ 1 ข้อมูลการรับขึ้นทะเบียนและข้อมูลส่วนบุคคล

	พพศ. 1 รอบที่ 2	เล่มที่ <input type="text" value="กรรณากรอกเล่มที่"/> เลขที่ <input type="text"/>	สำหรับเจ้าหน้าที่ หลักฐานที่แนบ <input type="checkbox"/> บัตรประชาชน <input type="checkbox"/> ทะเบียนบ้าน <input type="checkbox"/> เอกสารสิทธิการเช่าที่ดิน <input type="checkbox"/> โฉนด <input type="checkbox"/> นส.3ก <input type="checkbox"/> สปก.4-01 <input type="checkbox"/> สัญญาเช่า <input type="checkbox"/> อื่นๆ(ระบุ)..... <input type="checkbox"/> หนังสือใบรับรอง
แบบขึ้นทะเบียนการปลูกข้าว ปี 2552/53 รอบที่ 2 (ปลูกตั้งแต่วันที่ 1 พฤศจิกายน 2552 - 30 เมษายน 2553)* วันที่รับขึ้นทะเบียน วันที่ <input type="text"/> เดือน -- เลือกเดือน -- พ.ศ. 2553 สถานที่รับขึ้นทะเบียน หมู่ที่ <input type="text"/> ตำบล -- เลือก ตำบล/แขวง -- อำเภอ กบง จังหวัด พังงา			
เลขบัตรประจำตัวประชาชน X X X X X - X X X X X - X X - X			
1. ข้าพเจ้าชื่อ <input type="radio"/> นาย <input type="radio"/> นาง <input type="radio"/> นางสาว <input checked="" type="radio"/> อื่นๆ ระบุ <input type="text" value="ด.ช."/> ชื่อ ธีระวัฒน์ นามสกุล ผลเจริญ เลขบัตรประจำบ้าน 3 2 0 8 - 0 1 2 7 9 0 - 0			
2. ที่อยู่ตามบัตรประชาชน บ้านเลขที่ 66 หมู่ที่ 2 ซอยบ้าน <input type="text"/> จังหวัด สรีนคร อำเภอ สนม ตำบล/แขวง นานวน รหัสไปรษณีย์ <input type="text"/> โทรศัพท์ <input type="text"/>			

ข้อควรระวัง

1. ต้องกรอกเล่มที่ และเลขที่ ตามแบบขึ้นทะเบียนและเลขที่ ต้องไม่เกิน 50
2. ต้องพิมพ์วันที่รับขึ้นทะเบียนและเลือกไม่เกินวันที่ปัจจุบัน
3. ต้องระบุหมู่ที่ ตำบล ของสถานที่รับขึ้นทะเบียน
4. สามารถแก้ไขข้อมูลค่านำหน้าชื่อได้
5. พิมพ์ชื่อบ้านเพิ่มเติมกรณีมีชื่อบ้าน
6. พิมพ์รหัสไปรษณีย์
7. พิมพ์หมายเลขโทรศัพท์(ถ้ามี)

ส่วนที่ 2 ข้อมูลแปลง

3. ข้อมูลการปลูกข้าวปี 2552/53 รอบที่ 2 รวมจำนวนแปลงทั้งหมด 0 แปลง

แปลงแรก แปลงก่อนหน้า[]แปลงถัดไป [แปลงสุดท้าย](#)

รายการข้อมูล	แปลง
1) ที่ตั้งแปลงปลูก (ระบุหมู่ที่ ตำบล อำเภอ จังหวัด)	หมู่ที่ <input type="text"/> จังหวัด <input type="text" value="พังงา"/> อำเภอ <input type="text" value="กะปง"/> ตำบล/แขวง <input type="text" value="== เลือก ตำบล =="/>
2) เนื้อที่ปลูก (ระบุจำนวน)	<input type="text"/> ไร่ <input type="text"/> งาน
3) มีเอกสารสิทธิ์	<input checked="" type="radio"/> เลขที่ <input type="text"/>
1. โฉนด	<input type="radio"/> <input type="text"/> ไร่ <input type="text"/> งาน
2. นส.3ก	<input type="radio"/> <input type="text"/> ไร่ <input type="text"/> งาน
3. สปก. 4-01	<input type="radio"/> <input type="text"/> ไร่ <input type="text"/> งาน
4. สัญญาเช่า	<input type="radio"/> <input type="text"/> ไร่ <input type="text"/> งาน
5. เช่าแบบไม่มีสัญญา	<input type="radio"/> <input type="text"/> ไร่ <input type="text"/> งาน
6. อื่นๆ (ระบุ)	<input type="radio"/> <input type="text" value="== ระบุ =="/> <input type="text"/> ไร่ <input type="text"/> งาน
4) พื้นที่นอกเหนือจากพื้นที่ที่มีเอกสารสิทธิ์ในข้อ 3)	<input type="radio"/> <input type="text"/> ไร่ <input type="text"/> งาน
5) พันธุ์ที่ปลูก (ระบุชื่อพันธุ์)	<input type="text" value="== เลือกพันธุ์พืชที่ปลูก =="/>
6) กลุ่มพันธุ์	
7) วันที่เพาะปลูก (ว/ด/ป)	ว. <input type="text"/> ด. -- เลือกเดือน - ป. -- เลือก --
8) วันที่คาดว่าจะเก็บเกี่ยวผลผลิต (ว/ด/ป)	ว. <input type="text"/> ด. -- เลือกเดือน - ป. 2553
9) จำนวนผลผลิตที่คาดว่าจะได้รับเป็นน้ำหนักเมล็ดสดตามความชื้น ณ ช่วงเวลาที่เก็บเกี่ยว	<input type="text"/> ก.ก.
	<input type="button" value="บันทึกแปลง"/>

ข้อควรระวัง

1. ต้องพิมพ์ที่ตั้งแปลง หมู่ที่... คลิกเพื่อเลือกจังหวัด.. คลิกเพื่อเลือกอำเภอ... คลิกเพื่อเลือกตำบล
2. ต้องพิมพ์เนื้อที่ปลูกจำนวน....ไร่.....งาน
3. กรณีมีเอกสารสิทธิ์ คลิกที่ แล้วพิมพ์เลขที่เอกสารสิทธิ์ ตามเอกสารแนบดังภาพ

เลขที่

ต้องคลิก  เพื่อเลือกประเภทของเอกสารสิทธิ์ แล้วพิมพ์พื้นที่..ตามเอกสารสิทธิ์

3) มีเอกสารสิทธิ์	<input checked="" type="radio"/> เลขที่ 132-44-67
1. โฉนด	<input checked="" type="radio"/> 25 ไร่ 2 งาน
2. นส.3ก	<input type="radio"/> ไร่ งาน
3. สปก. 4-01	<input type="radio"/> ไร่ งาน
4. สัญญาเช่า	<input type="radio"/> ไร่ งาน
5. เช่าแบบไม่มีสัญญา	<input type="radio"/> ไร่ งาน
6. อื่นๆ (ระบุ)	<input type="radio"/> <input type="text" value="== ระบุ =="/> ไร่ <input type="text" value=""/> งาน

* เนื้อที่ปลูกจะต้องน้อยกว่าหรือเท่ากับพื้นที่เอกสารสิทธิ์ และเลขที่เอกสารสิทธิ์ 1 หมายเลขสามารถขึ้นทะเบียนได้หลายแปลง แต่รวมแล้วต้องไม่พื้นที่ตามเอกสารสิทธิ์

3. ต้องคลิกเลือกพันธุ์ที่ปลูก

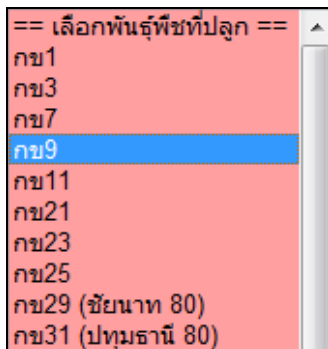

4. ต้องคลิกเลือกวันเดือน/ปี ที่เพาะปลูก โดยจะต้องไม่ก่อนวันที่ 1 พฤศจิกายน 2552 หากเกินจากนั้นระบบจะแจ้งเตือนแล้วให้เลือกใหม่ เช่น เลือกวันที่ 1 ตุลาคม 2552 จะแจ้งดังกล่าว

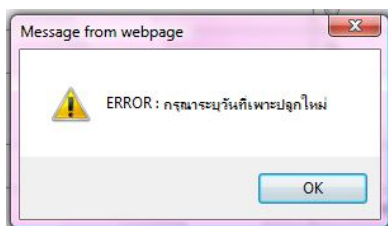

5. ต้องคลิกเลือกวัน/เดือน/ปีที่คาดว่าจะเก็บเกี่ยวผลผลิตแต่ละต้องไม่น้อยกว่า 75 วัน นับจากวันที่เพาะปลูก หากน้อยกว่าระบบจะแจ้งเตือน

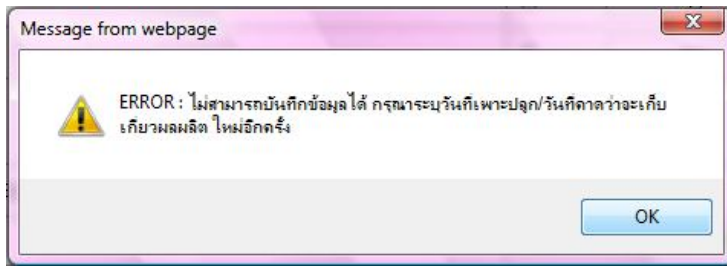

6. ต้องพิมพ์จำนวนผลผลิตที่คาดว่าจะได้รับเป็นน้ำหนักเมล็ดสดตามความชื้น ณ ช่วงเวลาที่เก็บเกี่ยวโดยจะต้องไม่เกิน 1,200 ก.ก./ไร่ หากเกินระบบจะแจ้งเตือน

กรณารอกน้ำหนัก ก.ก.

7. เมื่อตรวจสอบข้อมูลครบถ้วนเรียบร้อยแล้ว คลิกปุ่ม **บันทึกแปลง** เมื่อบันทึกแล้วระบบจะแสดงข้อมูลแปลงที่ 1 ค้างไว้ หากต้องการบันทึกแปลงถัดไปคลิกปุ่ม **เพิ่มแปลง**

3. ข้อมูลการปลูกข้าวปี 2552/53 รอบที่ 2 รวมจำนวนแปลงทั้งหมด 1 แปลง **เพิ่มแปลง**

8. เมื่อกดปุ่มเพิ่มแปลงจะขึ้นข้อมูลที่ตั้งแปลงให้ดำเนินการตามขั้นตอนการบันทึกข้อมูลแปลงอีกครั้ง
9. หากต้องการบันทึกข้อมูลเกษตรกรรายต่อไปคลิกปุ่ม **บันทึกคนต่อไป**

หน้าจอการจัดประชาคม

เมื่อกดคลิกที่เมนูจัดทำประชาคมแล้วจะปรากฏหน้าจอดังนี้

กรมส่งเสริมการเกษตร ระบบอินทรมิชนการปลุกข้าว 2552/53 รอบที่ 2				
ปี 2552/53	รอบที่ 2	เลขที่ประชาคม	เลขนี้เกิดขึ้นหลังบันทึก	รายงานที่ 2
วันที่ทำประชาคม	2010-01-27	* คลิกที่ช่องเพื่อเลือกวันที่		
เลือกข้อมูล	<input type="radio"/> หมู่ที่ <input type="text"/> ตำบล - โปรดเลือกตำบล - <input type="text"/> * อำเภอ กะปอง * จังหวัด พังงา <input type="radio"/> ตำบล - โปรดเลือกตำบล - <input type="text"/> * อำเภอ กะปอง * จังหวัด พังงา			
รายชื่อเกษตรกร	<input type="radio"/> ขึ้นทะเบียนที่อำเภอ <input type="radio"/> ขึ้นทะเบียนต่างอำเภอ/จังหวัด			
สถานที่ทำประชาคม	<input type="text"/>			
<input type="button" value="แสดงข้อมูล"/> * หากข้อความนี้ขึ้นแสดงว่าเครื่องท่านรองรับการทำงานของโปรแกรมได้				

ข้อควรระวัง

1. คลิกที่ช่องแสดงวันที่เพื่อเลือกวันที่ดังกล่าว

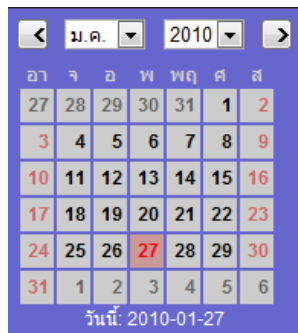

2. เลือกระดับการแสดงผลข้อมูล

- a. หากต้องการแสดงเป็นรายหมู่ คลิกที่ หน้าคำว่าหมู่ที่ แล้วคลิกเลือกตำบล
- b. หากเลือกเป็นระดับตำบลคลิกที่ หน้าคำว่าตำบล แล้วคลิกเลือกตำบล

เลือกข้อมูล	<input type="radio"/> หมู่ที่ <input type="text"/> ตำบล - โปรดเลือกตำบล - <input type="text"/> * อำเภอ กะปอง * จังหวัด พังงา <input checked="" type="radio"/> ตำบล - โปรดเลือกตำบล - <input type="text"/> * อำเภอ กะปอง * จังหวัด พังงา
-------------	--

3. คลิกเลือกแสดงรายชื่อเกษตรกรตามสถานที่ขึ้นทะเบียนอำเภอ หรือ ขึ้นทะเบียนต่างอำเภอจังหวัด

รายชื่อเกษตรกร ขึ้นทะเบียนที่อำเภอ ขึ้นทะเบียนต่างอำเภอ/จังหวัด

4. ระบุสถานที่ทำ ประชาคมแล้วพิมพ์ **แสดงข้อมูล**

5. ระบบจะแสดงข้อมูลรายละเอียดการทำประชาคมดังกล่าว

ปี 2552/53 รอบที่ 2 เลขที่ประชาคม เลขนี้เกิดขึ้นหลังบันทึก รายงานที่ 2

วันที่ทำประชาคม *คลิกที่ช่องเพื่อเลือกวันที่

เลือกข้อมูล หมู่ที่ ตำบล กะปง * อำเภอ กะปง * จังหวัด พังงา ตำบล กะปง * อำเภอ กะปง * จังหวัด พังงา

รายชื่อเกษตรกร ขึ้นทะเบียนที่อำเภอ ขึ้นทะเบียนต่างอำเภอ/จังหวัด

สถานที่ทำประชาคม ศาลากลางบ้าน

แสดงข้อมูล | บันทึกข้อมูลชุดนี้ | โหลดไฟล์ Excel หรือ พิมพ์ |

บัญชีรายชื่อเกษตรกรขึ้นทะเบียนการปลูกข้าว ปี 2552/53 รอบที่ 2

สถานที่ทำประชาคม ศาลากลางบ้าน

ขึ้นทะเบียนต่างอำเภอ / จังหวัด วันที่ทำประชาคม วันที่ 27 เดือนมกราคม พ.ศ. 2553 (จำนวน 1 รายการ รวม 1 หน้า) หน้า 1 ของทั้งหมด 1 หน้า

ลำดับ	ชื่อ	ที่อยู่เกษตรกร			ที่ตั้งแปลงปลูก			ชื่อพันธุ์ที่ใช้ปลูก	เนื้อที่ปลูก (ไร่/งาน)	วันที่เพาะปลูก	วันที่จะเก็บเกี่ยว	จำนวนผลผลิตที่คาดว่าจะได้รับ (กก.)	ขึ้นทะเบียนที่		ประเภทเอกสารสิทธิ์	พื้นที่ตามเอกสารสิทธิ์ (ไร่/งาน)	เนื้อที่ปลูกที่เกินเอกสารสิทธิ์ (ไร่/งาน)
		ตำบล	หมู่ที่	บ้านเลขที่	ตำบล	หมู่ที่	อำเภอ						จังหวัด				
1	น.ส. นิภาภรณ์ ใจดีลป	สำโรงปราสาท	1	96	132100019096502	กะปง	2	สุพรรณบุรี 60	30/0	01/พ.ย./52	21/ก.พ./53	36,000.00	เขาพนม	กระบี่	พื้นที่นอกเหนือจากพื้นที่ที่มีเอกสารสิทธิ์	32/0	-/-

6. กดปุ่ม **บันทึกข้อมูลชุดนี้** เพื่อนำส่งข้อมูลไปจัดทำผลประชาคม

7. ระบบจะแสดงข้อมูลหน้าจอยืนยันต้องกดปุ่ม **OK**

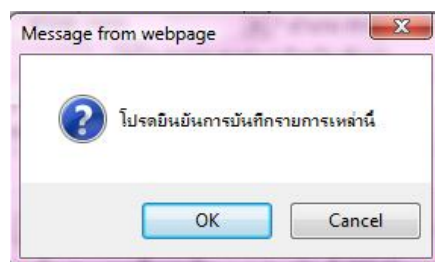

8. เมื่อคลิกปุ่ม OK แล้วระบบจะแจ้งเตือนดังภาพแล้วคลิกปุ่ม OK

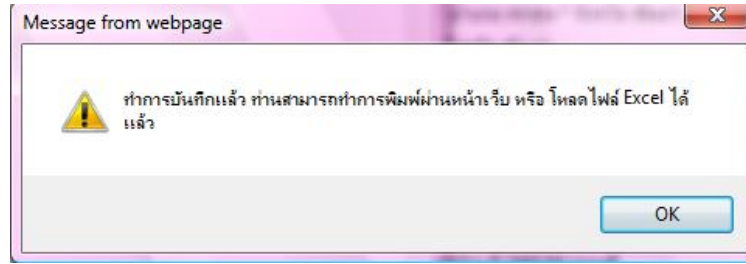

9. หากต้องการ Save รายชื่อเกษตรกรเป็น Excel ให้คลิกปุ่ม 'โหลดไฟล์ Excel' หรือ 'พิมพ์' และแสดงเลขที่ประชาชนเพื่อใช้อ้างอิงการทำประชาคม

หน้าจอ **โหลดไฟล์ Excel** หรือ **พิมพ์** และแสดงเลขที่ประชาชนเพื่อใช้อ้างอิงการทำประชาคม
 ดังภาพ

ปี 2552/53 รมที่ 2 เลขที่ประชาชน **60** รายงานที่ 2

วันที่ทำประชาคม	2010-01-27 *คลิกที่ช่องเพื่อเลือกวันที่
เลือกข้อมูล	<input type="radio"/> หมู่ที่ ตำบล กะปง * อำเภอ กะปง * จังหวัด พังงา <input checked="" type="radio"/> ตำบล กะปง * อำเภอ กะปง * จังหวัด พังงา
รายชื่อเกษตรกร	<input type="radio"/> ชื่อบุคคลที่อำเภอ <input checked="" type="radio"/> ชื่อบุคคลต่างอำเภอ/จังหวัด
สถานที่ทำประชาคม	ศาลากลางบ้าน
<input type="button" value="แสดงข้อมูล"/> <input type="button" value="บันทึกแล้ว"/> <input type="button" value="โหลดไฟล์ Excel"/> หรือ <input type="button" value="พิมพ์"/>	

บัญชีรายชื่อเกษตรกรชื่อบุคคลการปลูกข้าว ปี 2552/53 รมที่ 2

ชื่อบุคคลต่างอำเภอ / จังหวัด

สถานที่ทำประชาคม ศาลากลางบ้าน
 วันที่ทำประชาคม วันที่ 27 เดือนมกราคม พ.ศ. 2553
 (จำนวน 1 รายการ รวม 1 หน้า)

หน้า 1 ของทั้งหมด 1 หน้า

ลำดับ	ชื่อ	ที่อยู่เกษตรกร			ที่ตั้งแปลงปลูก			ชื่อพันธุ์ที่ใช้ปลูก	เนื้อที่ปลูก (ไร่/งาน)	วันที่เพาะปลูก	วันที่จะเก็บเกี่ยว	จำนวนผลผลิตที่คาดว่าจะได้รับ (กก.)	ชื่อบุคคลที่		ประเภทเอกสารสิทธิ์	พื้นที่ตามเอกสารสิทธิ์ (ไร่/งาน)	เนื้อที่ปลูกที่เป็นเอกสารสิทธิ์ (ไร่/งาน)
		ตำบล	หมู่ที่	บ้านเลขที่	เลขที่อ้างอิง	ตำบล	หมู่ที่						อำเภอ	จังหวัด			
1	น.ส. นิภากรรณใจ ดิลป	สำโรงปราสาท	1	96	132100019096502	กะปง	2	สุพรรณบุรี 60	30/0	01/พ.ย./52	21/ก.พ./53	36,000.00	เขาพนม	กระบี่	พื้นที่นอกเหนือจากพื้นที่ที่มีเอกสารสิทธิ์	32/0	-/-

หน้าจอรายงานประชาคม

1. เมื่อคลิกเมนูรายงานประชาคมจะขึ้นหน้าจอตั้งภาพ

รายการ ประชาคมทั้งหมด ของ อำเภอ กะปง * จังหวัด พังงา

เลขอ้างอิง	ส่วนทำประชาคม										ส่วนคณะกรรมการตรวจสอบ					
	ปี	รอบ	หมู่ที่	ตำบล	รูปแบบ	วันที่ทำประชาคม	สถานที่ทำประชาคม	จำนวนคนเริ่ม	จำนวนที่ผ่าน	เลขอ้างอิง	จำนวนเริ่ม	จำนวนที่ผ่าน				
60	พิมพ์	แก้วัน	ยื่นยื่น	2552/53	2		กะปง	ขึ้นทะเบียนต่างอำเภอ	วันที่ 27 เดือนกราคม พ.ศ. 2553	ศาลากลางบ้าน	1	ยัง	-	-	-	-
59	พิมพ์	แก้วัน	ยื่นยื่น	2552/53	2		กะปง	ขึ้นทะเบียนอำเภอ	วันที่ 27 เดือนกราคม พ.ศ. 2553	ศาลาวัดประทุม	3	ยัง	-	-	-	-
55	พิมพ์			2552/53	2	1	กะปง	ขึ้นทะเบียนอำเภอ	วันที่ 27 เดือนกราคม พ.ศ. 2553	วัด ก	4	3	15	พิมพ์	3	2
54	พิมพ์			2552/53	2		กะปง	ขึ้นทะเบียนอำเภอ	วันที่ 29 เดือนกราคม พ.ศ. 2553	xx	2	1	14	พิมพ์	1	1
51	พิมพ์			2552/53	2		กะปง	ขึ้นทะเบียนต่างอำเภอ	วันที่ 28 เดือนกราคม พ.ศ. 2553	ศาลาวัดประทุม	4	3	12	พิมพ์	3	3

ตารางได้แบ่ง 2 ส่วน คือ

- ส่วนการทำประชาคม เป็นส่วน ทางแถบซ้ายของตาราง
- ส่วนการทำ อนุมัติคณะกรรมการตรวจสอบ เป็นส่วน ทางแถบขวาของตาราง

2. คลิกที่ข้อความ “ยืนยัน” จะแสดงข้อมูลตามภาพเพื่อเข้าไปเป็นยันผลการผ่านประชาคมโดยข้อมูลจะแสดงเป็นรายแปลง

ปี 2552/53 รอบที่ 2 เลขที่ประชาคม 60 ค้นหา รายงานที่ 2

วันที่ทำประชาคม	วันที่ 27 เดือนกราคม พ.ศ. 2553
ข้อมูลที่เลือก	ตำบล กะปง อำเภอ กะปง จังหวัด พังงา
รายชื่อเกษตรกร	ขึ้นทะเบียนต่างอำเภอ/จังหวัด
สถานที่ทำประชาคม	ศาลากลางบ้าน
<input type="button" value="ยืนยันข้อมูลทั้งหมดของประชาคมชุดนี้"/>	

ลำดับ	ชื่อ	ที่อยู่เกษตรกร			ที่ตั้งแปลงปลูก			ชื่อพื้นที่ปลูก	เนื้อที่ปลูก (ไร่/งาน)	วันที่เพาะปลูก	วันที่จะเก็บเกี่ยว	จำนวนผลผลิตที่คาดว่าจะได้รับ	ขึ้นทะเบียนที่		ประเภทเอกสารสิทธิ์	พื้นที่ตามเอกสารสิทธิ์ (ไร่/งาน)	เนื้อที่ปลูกที่เกินเอกสารสิทธิ์ (ไร่/งาน)	การยืนยันประชาคม
		ตำบล	หมู่ที่	บ้านเลขที่	เลขที่อ้างอิง	ตำบล	หมู่ที่						อำเภอ	จังหวัด				
1	น.ส. นิภาภรณ์ใจศิลป์	สำโรงปราสาท	1	96	132100019096502	กะปง	2	สุพรรณบุรี 60	30/0	01/11/2552	21/02/2553	36,000.00	เขาพนม	กระบี่	พื้นที่นอกเหนือจากพื้นที่ที่มีเอกสารสิทธิ์	30/0	-/-	<input checked="" type="checkbox"/>
2	น.ส. นิภาภรณ์ใจศิลป์	สำโรงปราสาท	1	96	132100019096502	กะปง	2	สุพรรณบุรี 60	30/0	01/11/2552	21/02/2553	36,000.00	เขาพนม	กระบี่	พื้นที่นอกเหนือจากพื้นที่ที่มีเอกสารสิทธิ์	30/0	-/-	<input checked="" type="checkbox"/>
3	น.ส. เวฬุรีย์ศรอาจ	หนองใหญ่	1	19	132990017195601	กะปง	1	กข1	10/3	01/11/2552	30/04/2553	1,200.00	กะปง	พังงา	โฉนด	10/3	-/-	<input checked="" type="checkbox"/>

3. คลิกที่ช่อง ให้แสดงเครื่องหมายดังกล่าวเพื่อยืนยันแปลงที่ผ่านการประชาคมและเมื่อตรวจสอบเรียบร้อยแล้ว
- คลิกที่ปุ่ม **ยืนยันข้อมูลทั้งหมดของประชาคมชุดนี้** เพื่อยืนยันการทำประชาคมและส่งไปออกรายงานให้คณะกรรมการตรวจสอบฯแล้วจะปรากฏข้อความดังกล่าวแล้วคลิก OK

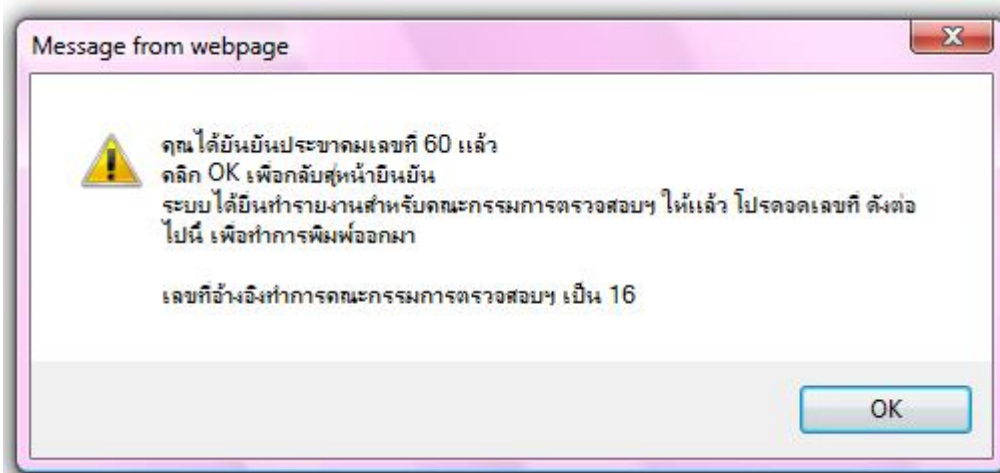

4. เมื่อคลิก OK แล้วสถานะของส่วนคณะกรรมการตรวจสอบจะขึ้นพิมพ์กับอนุมัติดังกล่าว

รายการ ประชาคมทั้งหมด ของ อำเภอ กะปง * จังหวัด พังงา

ส่วนทำประชาคม											ส่วนคณะกรรมการตรวจสอบฯ					
เลขอ้างอิง			ปี	รอบ	หมู่ที่	ตำบล	รูปแบบ	วันที่ทำประชาคม	สถานที่ทำประชาคม	จำนวนคนเริ่ม	จำนวนที่ผ่าน	เลขอ้างอิง		จำนวนเริ่ม	จำนวนที่ผ่าน	
60	พิมพ์		2552/53	2		กะปง	ยื่นทะเบียนต่างอำเภอ	วันที่ 27 เดือนมกราคม พ.ศ. 2553	ศาลากลางบ้าน	1	8	16	พิมพ์	อนุมัติ	8	

5. คลิกที่ข้อความ“อนุมัติ” เพื่อเข้าสู่หน้ารายงานผลการอนุมัติดังกล่าว

ปี 2552/53 รอบที่ 2 เลขที่อนุมัติคณะกรรมการตรวจสอบฯ 16 ค้นหา รายงานที่ 3

เลขที่ประชาคม	60
วันที่ทำประชาคม	วันที่ 27 เดือนมกราคม พ.ศ. 2553
ข้อมูลทีเลือก	ตำบล กะปง อำเภอ กะปง จังหวัด พังงา
รายชื่อเกษตรกร	ขึ้นทะเบียนต่างอำเภอ/จังหวัด
สถานที่ทำประชาคม	ศาลากลางบ้าน
<input type="button" value="อนุมัติ ข้อมูลชุดนี้"/>	

ลำดับ	ชื่อ	ที่อยู่เกษตรกร			ที่ตั้งแปลงปลูก			ชื่อพันธุ์ที่ไปปลูก	เนื้อที่ปลูก (ไร่/งาน)	วันที่เพาะปลูก	วันที่จะเก็บเกี่ยว	จำนวนผลผลิตที่คาดว่าจะได้รับ	ขึ้นทะเบียนที่		ประเภทเอกสารสิทธิ์	พื้นที่ตามเอกสารสิทธิ์ (ไร่/งาน)	เนื้อที่ปลูกที่เกินเอกสารสิทธิ์ (ไร่/งาน)	การอนุมัติ
		ตำบล	หมู่ที่	บ้านเลขที่	เลขที่อ้างอิง	ตำบล	หมู่ที่						อำเภอ	จังหวัด				
1	น.ส. นิภาภรณ์ใจดีลป	สาโรงปราสาท	1	96	132100019096502	กะปง	2	สุพรรณบุรี 60	30.0	01/11/2552	21/02/2553	36,000.00	เขาพนม	กระบี่	พื้นที่นอกเหนือจากพื้นที่ที่มีเอกสารสิทธิ์	30.0	-/-	<input checked="" type="checkbox"/>
2	น.ส. นิภาภรณ์ใจดีลป	สาโรงปราสาท	1	96	132100019096502	กะปง	2	สุพรรณบุรี 60	30.0	01/11/2552	21/02/2553	36,000.00	เขาพนม	กระบี่	พื้นที่นอกเหนือจากพื้นที่ที่มีเอกสารสิทธิ์	30.0	-/-	<input checked="" type="checkbox"/>

6. คลิกที่ช่อง ให้แสดงเครื่องหมายดังกล่าวเพื่ออนุมัติแปลงที่ผ่านการประชาคมและเมื่อตรวจสอบเรียบร้อยแล้ว

คลิกที่ปุ่ม เพื่ออนุมัติข้อมูลระบบจะแจ้งข้อความดังกล่าวแล้วคลิกปุ่ม

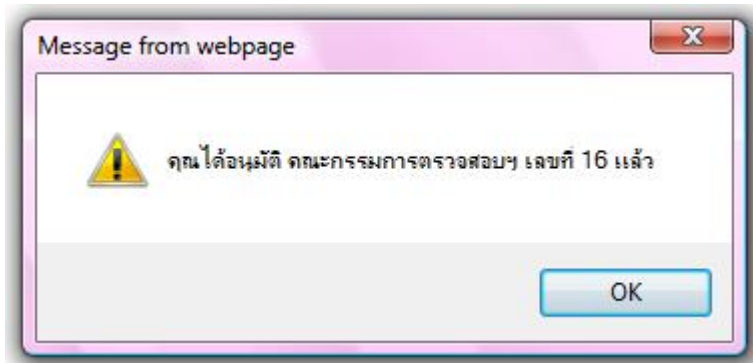

7. สถานะยื่นยื่นจะหายไปเหลือสถานะให้สิ่งพิมพ์หากต้องการพิมพ์ข้อมูลคลิกที่ข้อความ“พิมพ์” จะแสดงหน้าจอ ดังนี้

ปี 2552/53 รมที่ 2 เลขที่ประจำคม 60 รายงานที่ 2

วันที่ทำประจำคม	
เลือกข้อมูล	<input type="radio"/> หมู่ที่ ตำบล กะปง * อำเภอ กะปง * จังหวัด พังงา <input checked="" type="radio"/> ตำบล กะปง * อำเภอ กะปง * จังหวัด พังงา
รายชื่อเกษตรกร	<input type="radio"/> ขึ้นทะเบียนที่อำเภอ <input checked="" type="radio"/> ขึ้นทะเบียนต่างอำเภอ/จังหวัด
สถานที่ทำประจำคม	ศาลากลางบ้าน
<input type="button" value="แสดงข้อมูล"/> หรือ <input type="button" value="พิมพ์"/>	

บัญชีรายชื่อเกษตรกรขึ้นทะเบียนการปลูกข้าว ปี 2552/53 รมที่ 2

สถานที่ทำประจำคม ศาลากลางบ้าน

ขึ้นทะเบียนต่างอำเภอ / จังหวัด

วันที่ทำประจำคม วันที่ 27 เดือนมกราคม พ.ศ. 2553

หน้าที่ 1 ของทั้งหมด 1 หน้า

(จำนวน 1 รายการ รวม 1 หน้า)

ลำดับ	ชื่อ	ที่อยู่เกษตรกร			ที่ตั้งแปลงปลูก			ชื่อพันธุ์ที่ปลูก	เนื้อที่ปลูก (ไร่/งาน)	วันที่เพาะปลูก	วันที่จะเก็บเกี่ยว	จำนวนผลผลิตที่คาดว่าจะได้รับ (กก.)	ขึ้นทะเบียนที่		ประเภทเอกสารสิทธิ์	พื้นที่ตามเอกสารสิทธิ์ (ไร่/งาน)	เนื้อที่ปลูกที่เกินเอกสารสิทธิ์ (ไร่/งาน)
		ตำบล	หมู่ที่	บ้านเลขที่	เลขที่อ้างอิง	ตำบล	หมู่ที่						อำเภอ	จังหวัด			
1	น.ส. นิภาภรณ์ ใจดีลป	สำโรงปราสาท	1	96	132100019096502	กะปง	2	สุพรรณบุรี 60	30/0	01/11/2552	21/02/2553	36,000.00	เขาพนม	กระบี่	พื้นที่นอกเหนือจากพื้นที่ที่มีเอกสารสิทธิ์	32/0	-/-

คลิกที่ปุ่มพิมพ์เพื่อส่งพิมพ์ออกทางเครื่องพิมพ์

หน้าจอการพิมพ์ใบรับรอง

เมื่อคลิกเมนูใบรับรองแล้วจะปรากฏหน้าจอดังนี้

ทพศ. 1 รอบที่ 2 : ออกใบรับรอง

ค้น
หา จังหวัด พังงา อำเภอ ะปะง ตำบล/แขวง
จาก : == ทั้งหมด ==

เงื่อนไขทั้งหมด

ค้นหา

✗ ขึ้นทะเบียนนอกเขต

✗ ขึ้นทะเบียนในเขต

ขั้นตอนการพิมพ์ใบรับรองดังนี้

1. คลิกเพื่อเลือกตำบลดังภาพ

ทพศ. 1 รอบที่ 2 : ออกใบรับรอง

ค้น
หา จังหวัด พังงา อำเภอ ะปะง ตำบล/แขวง
จาก : == ทั้งหมด ==

เงื่อนไขทั้งหมด

ค้นหา

✗ ขึ้นทะเบียนนอกเขต

✗ ขึ้นทะเบียนในเขต

ตำบล/แขวง

== ทั้งหมด ==

กะปะง
ท่านา
รมลีย์
เหมาะ
แหล

2. คลิกเพื่อเลือกเงื่อนไขดังภาพ

ทพศ. 1 รอบที่ 2 : ออกใบรับรอง

ค้น
หา จังหวัด พังงา อำเภอ ะปะง ตำบล/แขวง
จาก : กะปะง

เงื่อนไขทั้งหมด

ค้นหา

✗ ขึ้นทะเบียนนอกเขต

✗ ขึ้นทะเบียนในเขต

เงื่อนไขทั้งหมด

เงื่อนไขทั้งหมด
ชื่อ
นามสกุล
เลขประจำตัวประชาชน

3. เมื่อเลือกเงื่อนไขแล้วเช่นระบุเป็นค้นหาตามชื่อให้พิมพ์ชื่อของเกษตรกรค้นหาดังกล่าว

ทพศ. 1 รอบที่ 2 : ออกใบรับรอง

ค้นหา จังหวัด พังงา อำเภอ กะปง ตำบล/แขวง กะปง ชื่อ นิภากรณ์ ค้นหา

✗ ขึ้นทะเบียนนอกเขต

✗ ขึ้นทะเบียนในเขต

4. คลิกปุ่มค้นหาแล้วจะปรากฏหน้าจอดังกล่าว

ทพศ. 1 รอบที่ 2 : ออกใบรับรอง

ค้นหา จังหวัด พังงา อำเภอ กะปง ตำบล/แขวง กะปง ชื่อ นิภากรณ์ ค้นหา

ลำดับ	ทั้งหมด	บัตร	ชื่อ - นามสกุล	ตัวอย่างใบรับรอง	พิมพ์ใหม่	อำเภอ	ตำบล
1	<input type="checkbox"/>	1321000190xxx	น.ส. นิภากรณ์ ใจดีลป	แปลงที่ 2:8203-00003-2	✗	กะปง	กะปง

ออกใบรับรอง

ระบบจะแสดงข้อมูลของเกษตรกรรายที่ต้องการจะพิมพ์ใบรับรอง หรือเลือกเงื่อนไขเป็นเงื่อนไขทั้งหมดระบบจะแสดงรายชื่อเกษตรกรที่ผ่านการอนุมัติทั้งหมด ดังภาพ

ทพศ. 1 รอบที่ 2 : ออกใบรับรอง

ค้นหา จังหวัด พังงา อำเภอ กะปง ตำบล/แขวง กะปง เงื่อนไขทั้งหมด ธีระวัฒน์ ผล

ลำดับ	ทั้งหมด	บัตร	ชื่อ - นามสกุล	ตัวอย่างใบรับรอง	พิมพ์ใหม่	อำเภอ	ตำบล
1	<input type="checkbox"/>	1329100026xxx	ด.ช. ธีระวัฒน์ ผลเจริญ	แปลงที่ 1:8203-00007-1	✗	กะปง	กะปง
2	<input type="checkbox"/>	1329100026xxx	ด.ช. ธีระวัฒน์ ผลเจริญ	แปลงที่ 2:8203-00010-2	✗	กะปง	กะปง
3	<input type="checkbox"/>	1329900171xxx	น.ส. เวทีร์ ควราวาจ	แปลงที่ 1:8203-00008-1	✗	กะปง	กะปง

ออกใบรับรอง

ถ้าแสดงข้อความ“ทั้งหมด” แล้วคลิกที่ปุ่ม “ออกใบรับรอง” เพื่อทำการพิมพ์ใบรับรองออกทุกรายแต่หากต้องการพิมพ์บางรายคลิกที่ข้อความ “ทั้งหมด” และจะเปลี่ยนเป็นข้อความ “ยกเลิก” ดังภาพ

ทพศ. 1 รอบที่ 2 : ออกใบรับรอง

ค้นหา

ค้นหา

ลำดับ	ยกเลิก	บัตร	ชื่อ - นามสกุล	ตัวอย่างใบรับรอง พิมพ์ใหม่		อำเภอ	ตำบล
1	<input type="checkbox"/>	1329100026xxx	ด.ช. ชีระวัฒน์ ผลเจริญ	แปลงที่ 1:8203-00007-1	✗	กะปง	กะปง
2	<input type="checkbox"/>	1329100026xxx	ด.ช. ชีระวัฒน์ ผลเจริญ	แปลงที่ 2:8203-00010-2	✗	กะปง	กะปง
3	<input checked="" type="checkbox"/>	1329900171xxx	น.ส. เวฬุรี ควรวาจ	แปลงที่ 1:8203-00008-1	✗	กะปง	กะปง

ออกใบรับรอง

หากต้องการพิมพ์รายใดคลิก รายที่ต้องการออกใบรับรอง แล้วคลิกที่ใบรับรองจะปรากฏดังภาพ

ทพศ.1/3



ใบรับรองผลการขึ้นทะเบียนเกษตรกรการปลูกข้าว ปี 2552/53 รอบที่ 2 (ต้นฉบับ)
โครงการประกันรายได้เกษตรกร

เลขที่ใบรับรอง 8203-00008-1
 ออกให้ ณ สำนักงานเกษตรอำเภอ กะปง จังหวัด พังงา
 วันที่ 27 เดือน มกราคม พ.ศ.2553

เอกสารฉบับนี้ใช้เป็นหลักฐานเพื่อขอรับรองว่า
น.ส.เวฬุรี ควรวาจ เลขประจำตัวประชาชน 1-3299-00171-95-6 เลขรหัสประจำบ้าน 3205-041305-0
 อยู่บ้านเลขที่ 19 ม. 1 ต.หนองใหญ่ อ.ปราสาท จ.สุรินทร์
 เป็นเกษตรกรที่ได้รับการขึ้นทะเบียนเกษตรกรปลูกข้าว ปี 2552/53 รอบที่ 2 เมื่อวันที่ 24 มกราคม 2553 ผ่านการประชาคมเมื่อวันที่ ดังนี้

กลุ่มพันธุ์ ที่ดัดแปลง วันที่ปลูก	ข้าวจ้าว หมู่ 1 ต. กะปง อ. กะปง จ. พังงา 1 พฤศจิกายน 2552	เนื้อที่ปลูก 10 ไร่ 3 งาน วันที่คาดว่าจะเก็บเกี่ยว	30 เมษายน 2553
---	---	--	----------------

ลงชื่อ ลงชื่อ

(.....) (.....)

เกษตรกรผู้รับใบรับรอง เกษตรอำเภอ/ผู้ปฏิบัติราชการแทนเกษตรอำเภอ

วันที่ วันที่

โปรดนำเอกสารนี้ติดต่อทำสัญญากับธกส.สาขาที่เป็นผู้มีสำเนา

DOAE 3972

โปรดระวัง!! การพิมพ์ใบรับรองจะสามารถสั่งพิมพ์ได้ครั้งเดียวเท่านั้นให้ตรวจสอบ
 ข้อมูลก่อนทุกครั้ง ด้วยการดูภาพก่อนพิมพ์ทุกครั้ง

ขั้นตอนการพิมพ์

1. คลิกเมนู File แล้วเลือก Print Preview

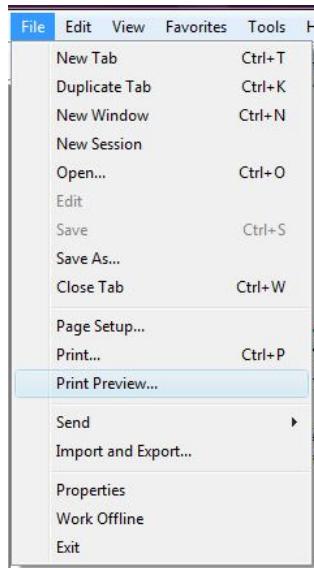

2. จะปรากฏหน้าจอตั้งภาพเพื่อตรวจสอบ

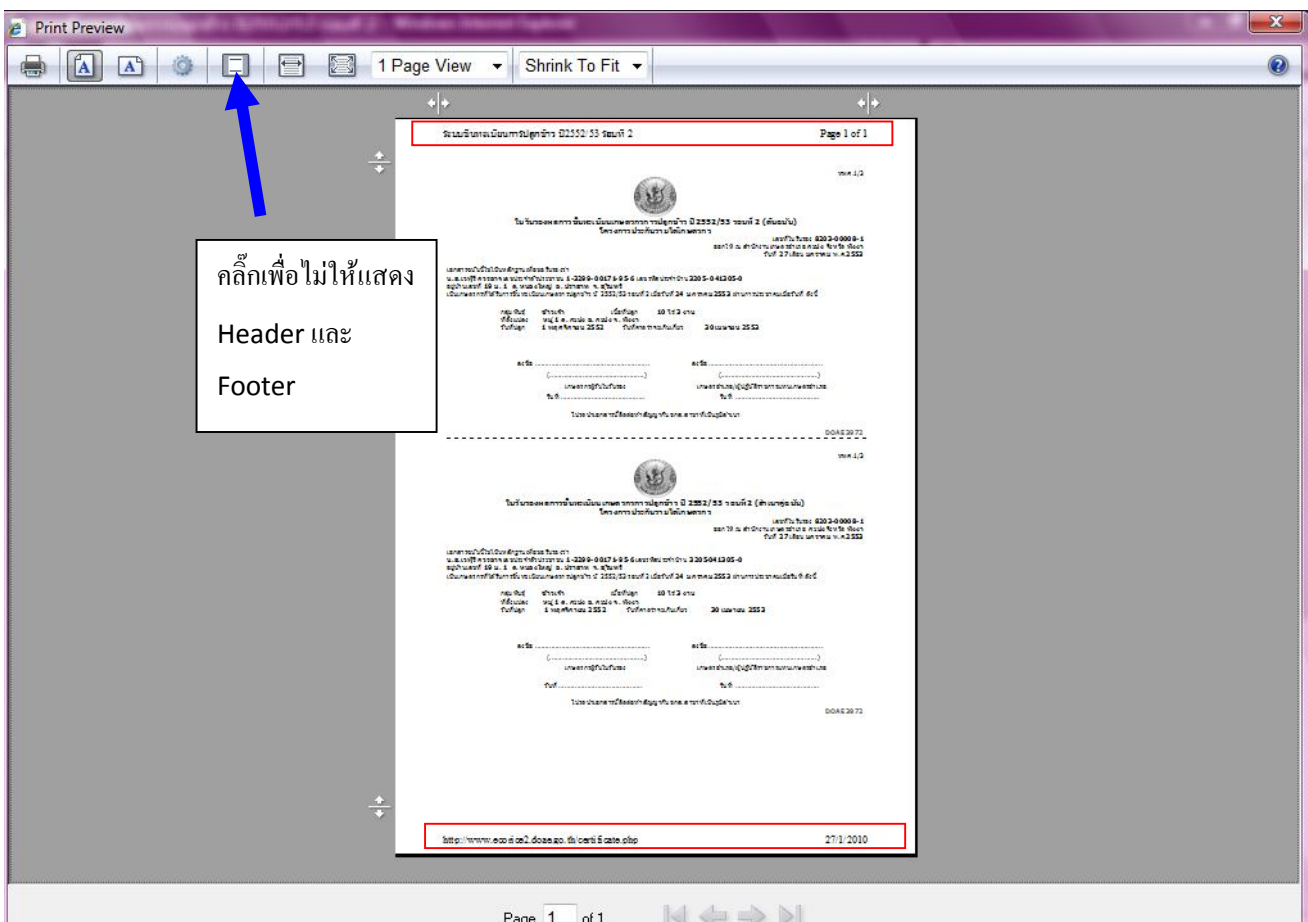

3. คลิกที่ปุ่ม  เพื่อสั่งพิมพ์ออกทางเครื่องพิมพ์

